| Art. 7 de la Ley Orgánica de Transparencia y Acceso a la Información Pública - LOTAIP |
|---|
| Literal a1) Estructura orgánica funcional |

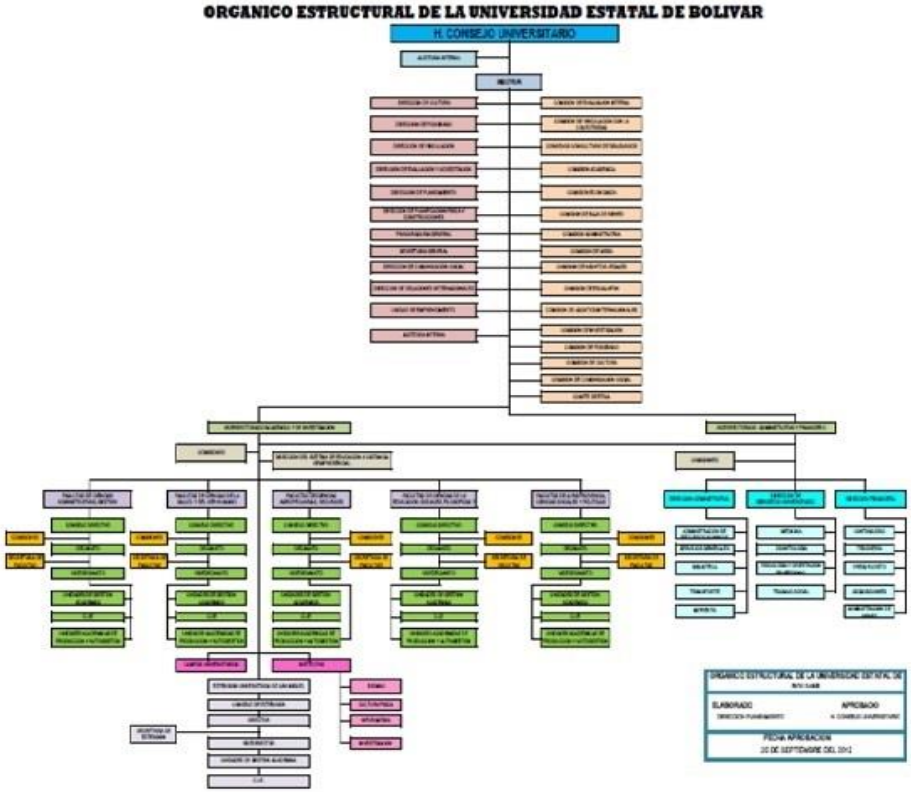


| | |
|---|---|
| LINK PARA DESCARGAR EL ESTATUTO ORGÁNICO / ESTATUTO POR PROCESOS | ESTATUTO UNIVERSIDAD ESTATAL DE BOLIVAR REFORMADO.pdf |
| FECHA ACTUALIZACIÓN DE LA INFORMACIÓN: | 30/04/2019 |
| PERIODICIDAD DE ACTUALIZACIÓN DE LA INFORMACIÓN: | MENSUAL |
| UNIDAD POSEEDORA DE LA INFORMACION - LITERAL a1): | DIRECCIÓN DE PLANEAMIENTO |
| RESPONSABLE DE LA UNIDAD POSEEDORA DE LA INFORMACIÓN DEL LITERAL a1): | LIC. LUIS FERNANDO CUJI LLUGNA |
| CORREO ELECTRÓNICO DEL O LA RESPONSABLE DE LA UNIDAD POSEEDORA DE LA INFORMACIÓN: | lfcuji@gmail.com |
| NÚMERO TELEFÓNICO DEL O LA RESPONSABLE DE LA UNIDAD POSEEDORA DE LA INFORMACIÓN: | (03) 2206010 EXTENSION 1113 |