

UEB

UNIVERSIDAD
ESTATAL DE **BOLIVAR**

Construyendo la Universidad que queremos



PLANIFICACIÓN, EJECUCIÓN Y SEGUIMIENTO DE LOS GRADUADOS DE LA UEB

Washington Fierro Saltos
Director de Gestión Académica

AGENDA

- Introducción al Seguimiento a Graduados
- Marco Legal
- Estándares de calidad
- Ejes del Sistema de Seguimiento a Graduados
- Propuesta de desarrollo SGA.

Introducción

- Forma Profesionales con una misión en la sociedad.
- Los graduados del Sistema de las IES deben seguir siendo parte activa de las comunidades universitarias y del sistema social.

UNIVERSIDAD

- Las IES necesitan **realizar un continuo seguimiento con el propósito de determinar si los niveles de pertinencia de la formación ofrecida**, la ubicación laboral, el autoempleo, las prácticas profesionales y la calidad de las actividades que desarrollan, se corresponden con los propósitos de formación definidos de manera autónoma e institucional en cada proyecto educativo.

La UNESCO señala la importancia de considerar la educación a lo largo de la vida y la exigencia de una permanente actualización de los graduados.

Normativa



Art. 142

Sistema de seguimiento a graduados.- Todas las instituciones del sistema de educación superior, públicas y particulares, deberán instrumentar un sistema de seguimiento a sus graduados y sus resultados serán remitidos para conocimiento del Consejo de Evaluación, Acreditación y Aseguramiento de la Calidad de la Educación Superior.



Art. 71

Art 71.- Comité consultivo de graduados. - Es un órgano de consulta y asesoramiento, aportando con opiniones análisis, sugerencias y recomendaciones en el tratamiento de temas académicos de interés de los graduados

UNIVERSIDAD ESTATAL DE BOLÍVAR

Sistema de Seguimiento a Graduados - Orgánico Funcional

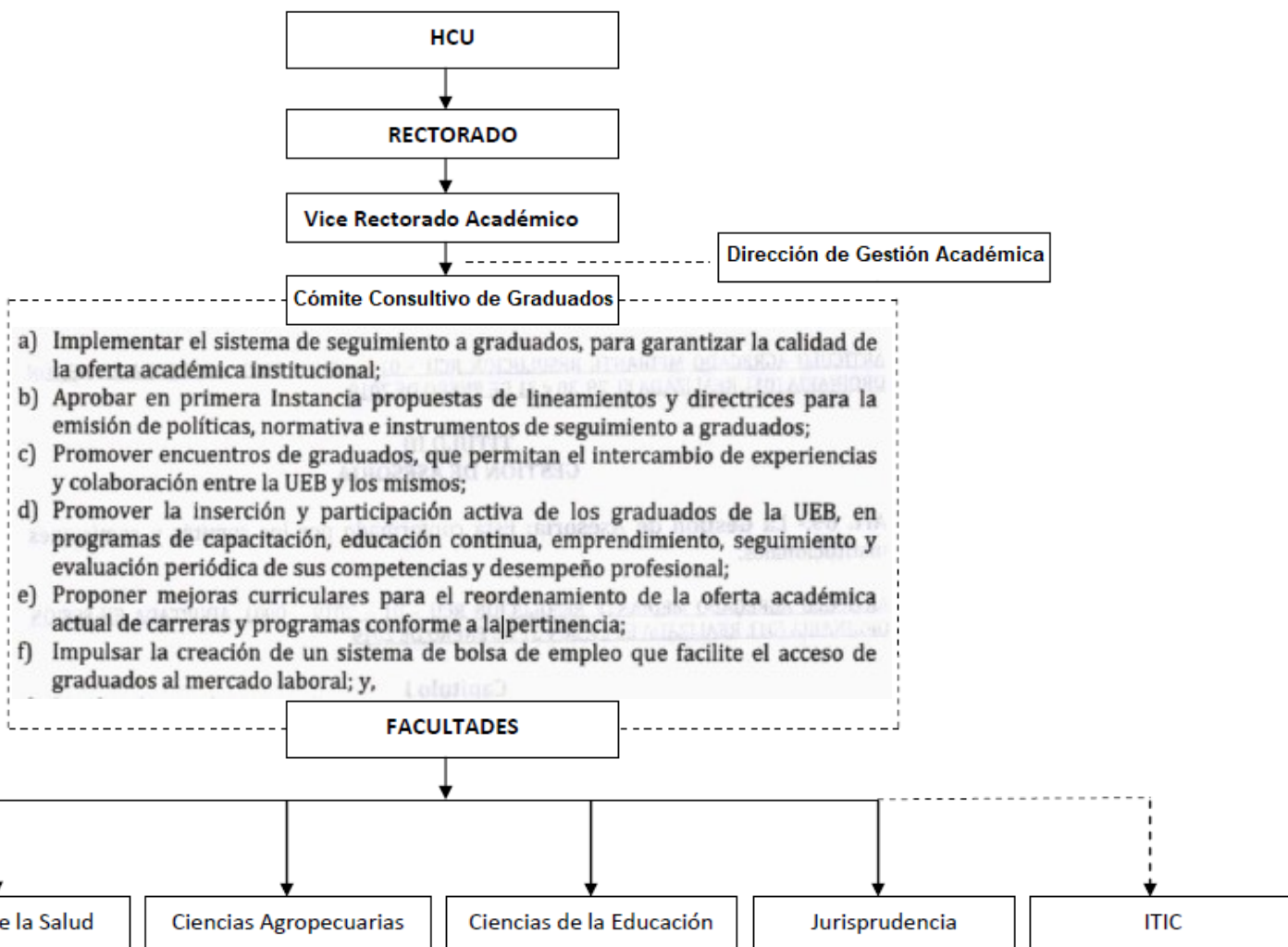

ESTÁNDARES DE CALIDAD



EVALUACIÓN EXTERNA DE UEP 2019

Estándar 14: Resultados de los procesos de vinculación con la sociedad	Los resultados obtenidos de los programas y/o proyectos de vinculación con la sociedad, cumplen los objetivos planificados y han generado respuestas a los requerimientos y necesidades del entorno.	14.4. Los resultados del seguimiento a los graduados, contribuyen a la retroalimentación de la oferta académica, a la generación y/o fortalecimiento de vínculos con el entorno.	Los resultados del seguimiento a los graduados, contribuyen a la retroalimentación de la oferta académica.
			Los resultados del seguimiento a los graduados, contribuyen a la generación y/o fortalecimiento de vínculos con el entorno.

24	Plan de Seguimiento a graduados (políticas)	Coordinador de Carrera / Docente responsable de seguimiento a graduados	2 - 10 - 30 - 31 - 32 - 33 - 36 - 34 - 7 - 121 - 122 - 128 - 130 - 132 - 133 - 134 - 66 - 88 - 4 - 35 - 15 - 16
25	Informe de ejecución de Seguimiento a graduados (Registros de eventos, encuestas, correos, listados con datos actualizados de graduados, registros de sugerencias, página web, medición de impactos, entre otros)	Docente responsable de seguimiento a graduados	
26	Informe de resultados de Seguimiento a graduados (reajustes curriculares, ajuste de contenidos, Rediseños de Carrera, Plan de mejora a la malla y contenidos mínimos)	Docente responsable de seguimiento a graduados	
27	Informe de resultados de trabajos en nueva oferta académica y ajustes curriculares de las carreras (utilizando Seguimiento a graduados / diseños curriculares, Matriz comparativa de plan de estudios, objetivos de carrera, resultados de aprendizaje. Perfil de egreso y líneas de investigación, Nueva oferta académica de pre y posgrado)	Decanato	33 - 34 - 35 - 36 - 14 - 121 - 124 - 125 - 128 - 129 - 130 - 138

Modelo Institucional Pregrado y Posgrado

CONSEJO DE ASEGURAMIENTO DE
LA CALIDAD DE LA EDUCACIÓN SUPERIOR

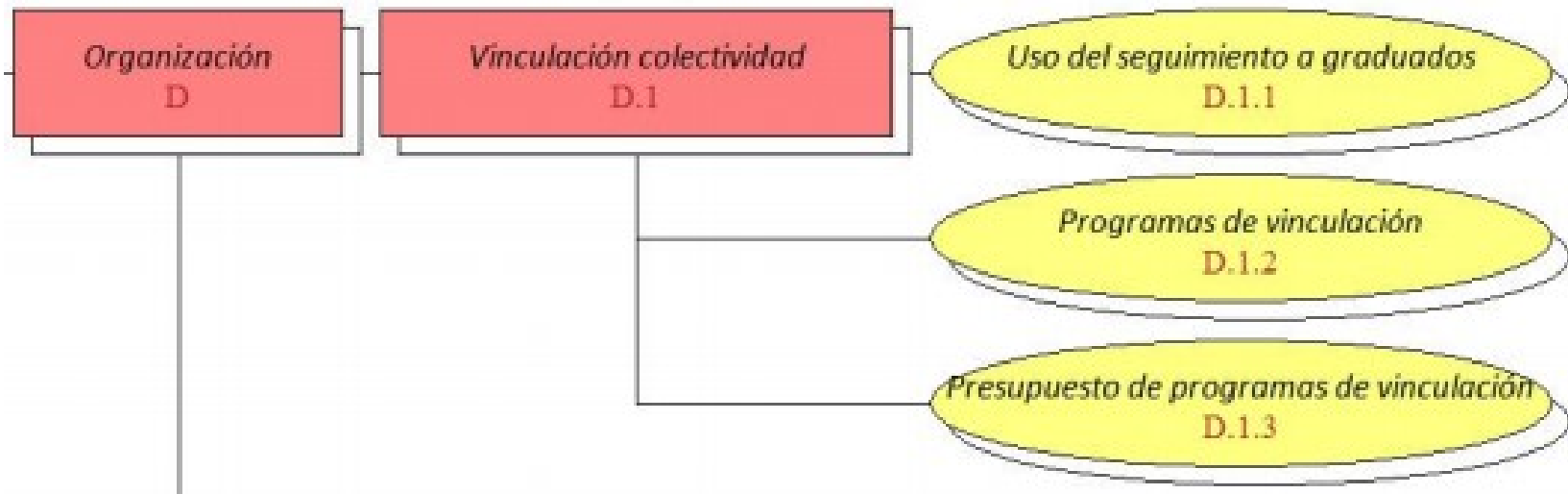

MODELO GENÉRICO DE EVALUACIÓN DE CARRERAS – Modalidad Presencial y Semi-presencial

No.	Criterio	Indicador	Descripción del indicador
2	Pertinencia	<i>Seguimiento a graduados (CL.2)</i>	<p>El indicador <i>Seguimiento a graduados</i> busca <u>verificar si la carrera cuenta con un proceso que permita monitorear periódicamente la evolución profesional de los graduados de la carrera, con el objetivo de identificar las posibles mejoras que se puedan introducir en el Perfil de Egreso, el Perfil Profesional y el Currículo. Los resultados de estos estudios deben ser dados a conocer a la comunidad académica, en particular a los estudiantes de la carrera. La evidencia debe corresponder al periodo de evaluación: último año anterior a esta.</u></p> <p>Los criterios que se toman en cuenta en este indicador son:</p> <p>a) Si el proceso de seguimiento a los graduados está implementado y consta de al menos: un <u>responsable del monitoreo</u> (que podría ser también el coordinador de la carrera), formatos para captura de la información, técnicas de procesamiento de la información y de generación de reportes para la toma de decisiones.</p> <p>b) Si los <u>resultados de las evaluaciones del proceso de seguimiento a graduados</u> son conocidos por los estudiantes de la carrera.</p> <p>c) Si la carrera demuestra que ha utilizado la información obtenida en el proceso de seguimiento a graduados con el fin de <u>introducir mejoras curriculares</u>.</p> <p>d) Si existe <u>Comisión de Evaluación Interna de la Calidad de la Carrera</u> que cuenta con representación estudiantil y esta ha producido informes que han sido difundidos a los grupos de interés de la carrera.</p> <p>Cálculo del indicador y escala:</p> <p>CUMPLIMIENTO TOTAL: Cuando el proceso de seguimiento a graduados se encuentra implementado, sus resultados son conocidos, se han utilizado sus resultados para implementar mejoras curriculares en la carrera y, existe una comisión encargada de la evaluación de la calidad de la carrera.</p>

SISTEMA DE SEGUIMIENTO A GRADUADOS



SISTEMA DE SEGUIMIENTO A GRADUADOS

- **La Universidad hará una actualización permanente de la información de sus graduados**, con la finalidad de fortalecer el currículo y mejorar el desempeño profesional y laboral.
- A partir del trabajo coordinado de las facultades, la Universidad se esforzará en atender las **necesidades de formación continua y posgradual** que demanden sus graduados, ofreciéndoles descuentos especiales.
- La Universidad fomentará la **participación de sus graduados en la vida universitaria**, especialmente a partir de su vinculación en el Comité Consultivo de Graduados.
- La Universidad fomentará los lazos de amistad y solidaridad entre sus graduados, para lo cual apoyará todas las actividades de **creación y funcionamiento de la asociación de graduados, promoverá encuentros anuales de graduados**, generales y de cada programa, y los hará partícipes de todos sus logros y celebraciones.
- A través de la **Bolsa de empleos y el trabajo inclusivo** coordinado con los centros de proyección social de cada facultad, se apoyará a los graduados en su proceso de consecución de empleo, facilitando la captación de hojas de vida y la divulgación de oportunidades laborales.
- A través de su Centro de emprendimiento, la **Universidad apoyará iniciativa de sus graduados para la creación de empresas**, acompañando el proceso de maduración de sus proyectos de emprendimiento.

Rol del Graduado

Su rol será, aportar opinión, asesoría y colaboración en el tratamiento de temas académicos; además, apoyar y representar los intereses de los graduados y promover las relaciones de vinculación de estos con la Carrera, Facultad y Universidad

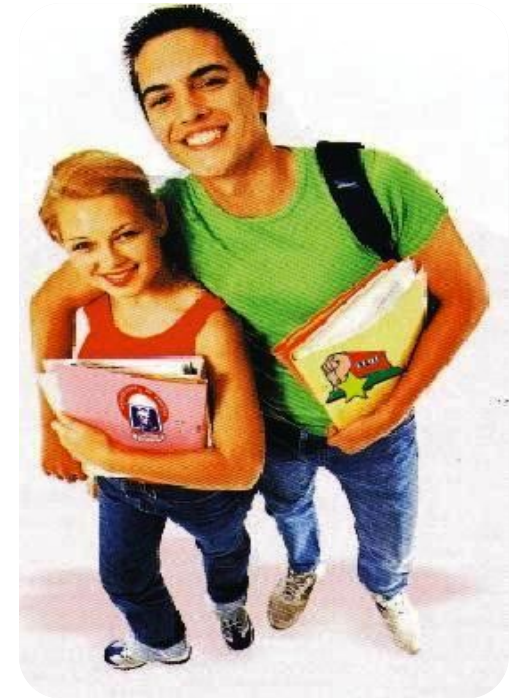

Líneas o ejes de acción

Bases de datos de los graduados de las carreras y programas académicos.

1

Sistema comunicacional de interrelación recíproca con los graduados.



1. Elaboración del Plan Comunicacional
2. Aprobación y ejecución del Plan

2

Comité consultivo de graduados por Facultades / Carreras



1. Invitación y/o convocatoria a los graduados a través de los medios de comunicación
2. Conformación de la Directiva.
3. Legalización de los comités consultivos en las Instancias pertinentes de las Facultades y Universidad

3

**Seguimiento a Graduados,
Empleadores y Profesionales de la
rama**

1. Actualización de los instrumentos de recopilación de información primaria de situación profesional, situación laboral, necesidades de capacitación, valoración del currículo cursado y grado de satisfacción institucional.
2. Aplicación de los instrumentos de recolección de información
3. Análisis y procesamiento de las opiniones de graduados, empleadores y profesionales de la rama
4. Generación de reportes de seguimiento a graduados y difusión de sus resultados

4

**Mejoras curriculares a partir de
información obtenida en el proceso
de seguimiento a graduados**

1. Análisis de los reportes generados en base a las opiniones de graduados, empleadores y profesionales de la rama.
2. Análisis de mallas y contenidos curriculares en relación a criterios de mejoramiento.
3. Actualización y rediseño de proyectos de carrera

5

**Capacitación
continua para los graduados.**

1. Elaboración de Planes de capacitación continua por Facultades y/o Carreras
2. Aprobación y ejecución de los planes de capacitación
3. Seguimiento y monitoreo de los resultados obtenidos

6

Bolsa de empleo

- Establecer la normativa y el procedimiento del apoyo a la inserción profesional
- Firma de convenios con las Instituciones y organismos públicos y privados
- Elaboración de programas y/o proyectos orientados a facilitar o crear puestos de trabajo para los estudiantes.

PROPUESTA DE DESARROLLO DEL SEGUIMIENTO A GRADUADOS

1. Actualizar la normativa

- Reglamento General de Seguimiento a Graduados (Julio 2012)
- Manual de Seguimiento a Graduados de la Universidad Estatal de Bolívar (Mayo 2014)

2. Conformación del Comité Consultivo de Graduados

3. Actualizar los Instrumentos de recolección de datos del seguimiento de las carreras vigentes

1. Formulario seguimiento a graduados (Sept 2014)
2. Formulario empleadores
3. Formulario Profesionales de la rama

4. Fortalecer el sistema informático de seguimiento a graduados

5. Estandarizar formatos de seguimiento a graduados

- Plan de seguimiento a graduados
- Informe de seguimiento a graduados
- Informe de socialización del Seguimiento a graduados



PROPUESTAS DE FORMATOS ESTANDARIZADOS

PLAN DE SIGUIIMIENTO A GRADUADOS

Portada

1. Datos Informativos
2. Introducción
3. Marco Legal
4. Diagnóstico del seguimiento a graduados
5. Objetivos
6. Políticas
7. Ejes del plan
8. Matriz del Plan de Acción

Eje	Objetivo	Meta	Estrategias	Actividades	CRONOGRAMA		Presupuesto	Responsable	Medio de Verificación
					Fecha Inicio	Fecha Fin			

9. Seguimiento y monitoreo

INFORME DE SEGUIMIENTO A GRADUADOS

Portada

1. Datos Informativos

2. Introducción

3. Objetivos

4. Metodología

(Diseño de estudio, población, entorno, técnicas e instrumentos aplicados, análisis estadístico)

5. Análisis e interpretación de Resultados

- Datos generales de los graduados – Datos académicos
- Situación laboral
- Valoración académica

6. Conclusiones y recomendaciones

Anexos.

- Fichas de instrumentos
- Listado de Graduados
- Fotografías, otros

INFORME DE SOCIALIZACION DE RESULTADOS DE SEGUIMIENTO A GRADUADOS

Portada

1. Presentación
2. Objetivos del evento
3. Metodología
4. Agenda de la socialización
6. Resultados
7. Conclusiones y recomendaciones

Anexo.

- Listado de estudiantes asistentes
- Documento o presentación electrónica
- Fotografías



Gracias!